



rubio®
GRUPO INDUSTRIAL





Quiénes somos

Somos una empresa caminera con más de 70 años de experiencia en la industrial de la construcción de obras carreteras y obras hidráulicas de protección marginal, la cual cuenta con la infraestructura necesaria para el desarrollo de dichas actividades y con personal capacitado que brinda calidad y prestigio a la empresa y a los trabajos ejecutados.

En la búsqueda de nuevos retos y de crecimiento, desde 1991 trascendimos las fronteras del país para colaborar en proyectos de infraestructura en Centroamérica, primero en Honduras y después en Guatemala.

En la actualidad, somos una empresa líder en el ramo de construcción de autopistas, carreteras, terracerías para obras viales, proyectos de conservación y mantenimiento de caminos, puentes vehiculares y pasos a desnivel.



**Siete décadas de calidad
y responsabilidad social
a nivel internacional.**



Historia

Ignacio Rubio Ruiz

fundó, en 1951, la empresa constructora Rubio; dos años más tarde se asoció con Manuel Landa Meinhard para formar Landa y Rubio. Las obras más relevantes en esos primeros años fueron la construcción de la presa Malpaso y la carretera federal México- Acapulco, así como obras de infraestructura en Tabasco, Chiapas, Campeche y otras entidades del país.

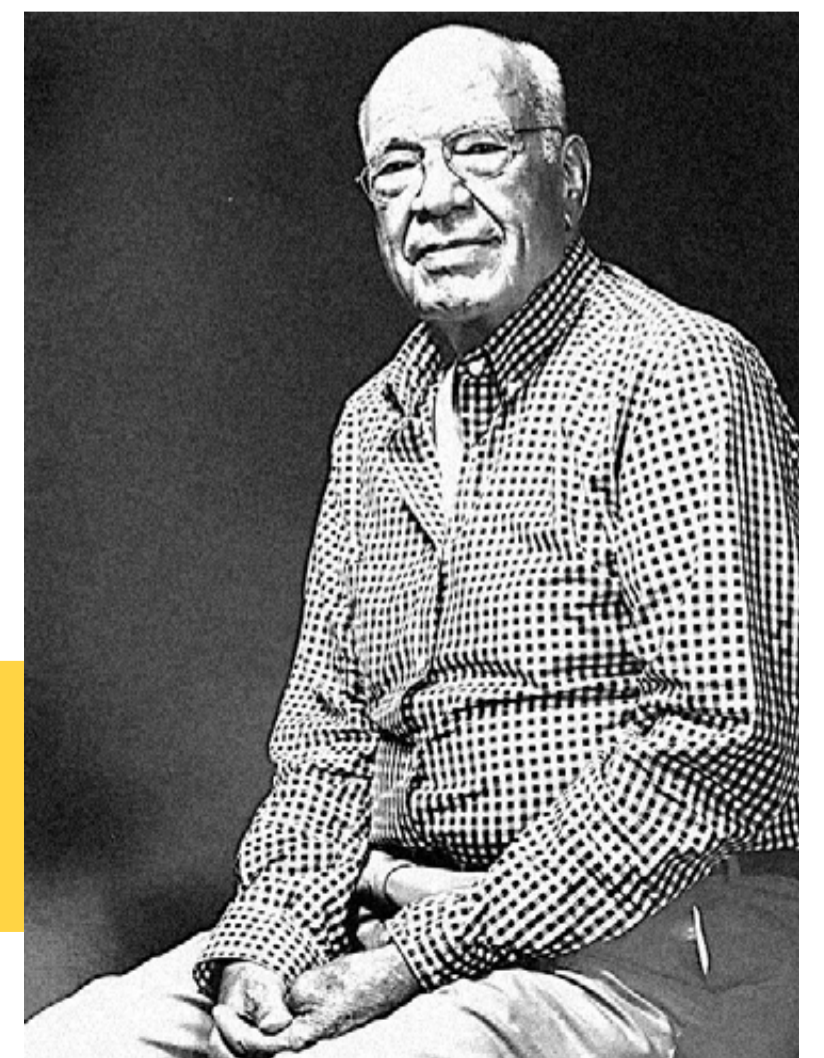



Nosotros

En el año 2000 la empresa cambió de nombre para constituirse en Grupo Industrial Rubio. Nos encargamos de la edificación de los **aeropuertos de San Pedro Balancán y Palenque**, de la construcción y urbanización de **Tabasco 2000**. Asimismo, participamos en los desarrollos turísticos **El Tamarindo y Costa Careyes, en Jalisco**.





Tenemos amplia experiencia en el ramo carretero, explotación y extracción de grava, teniendo constancia de nuestros trabajos en diversos estados de la República y en los países de Guatemala y Honduras.

Misión

Somos un grupo con ideas vanguardistas y estrategias de diversificación e internacionalización que en todo momento busca la innovación empresarial: **nos esmeramos para crear proyectos de última generación.**

Visión

Ser una empresa líder en el sector de la construcción a nivel nacional, en constante crecimiento, con capacidad de competir en el mercado internacional a través del diseño y ejecución de proyectos de excelencia que cumplan las necesidades de nuestros clientes y contribuyan al desarrollo del país.

Valores

Honestidad
Experiencia
Compromiso
Eficiencia
Tenacidad
Innovación
Liderazgo

Experiencia, compromiso,
tenacidad e innovación

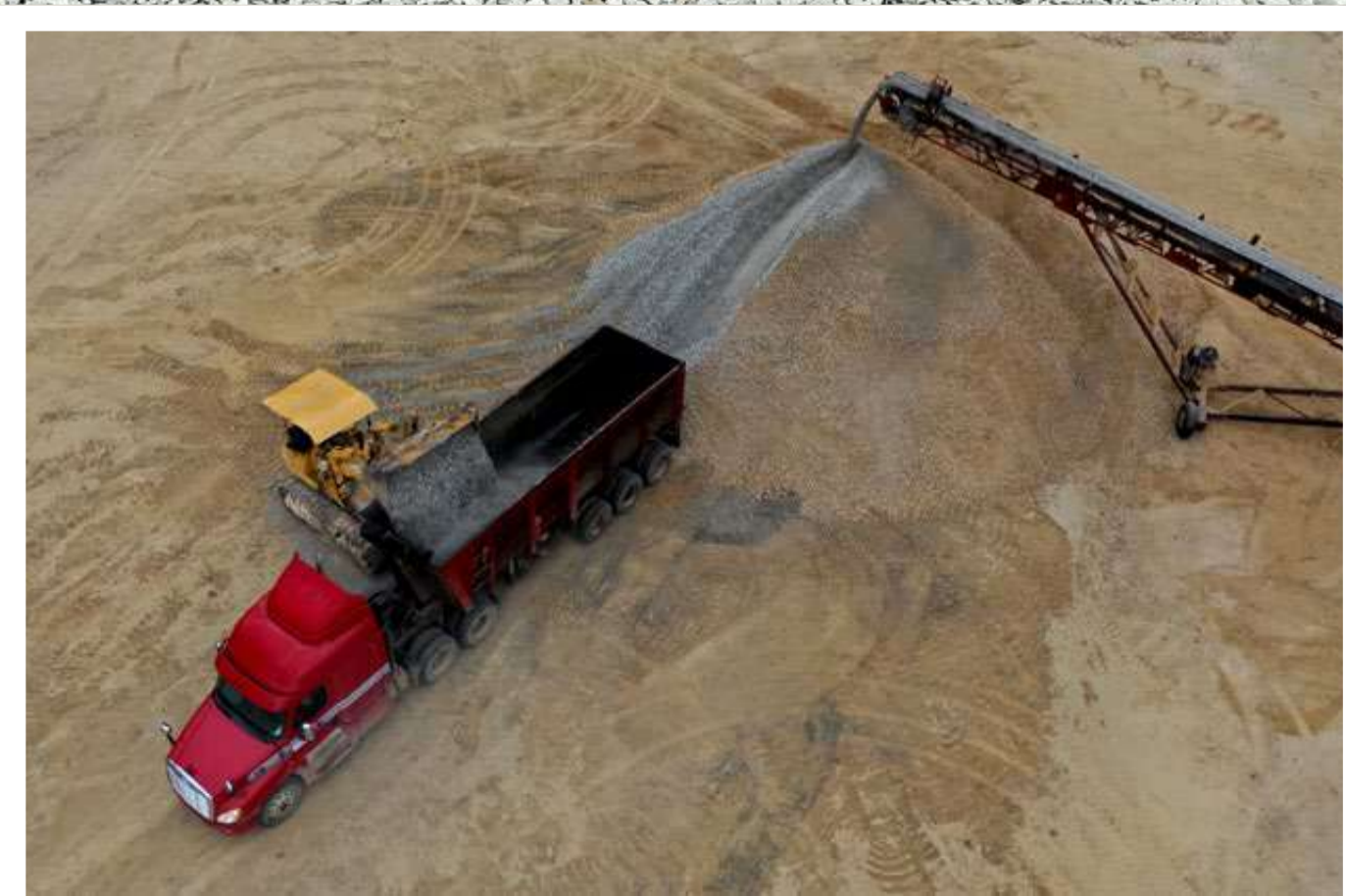

son palabras que definen
el desempeño profesional
de **Grupo Industrial Rubio.**



Clientes

Entre los clientes con los que hemos trabajado **en el terreno de las comunicaciones, en el campo de la construcción de carreteras, puentes y edificios, en el medio turístico de alto nivel y en la extracción de derivados pétreos;** se encuentran:

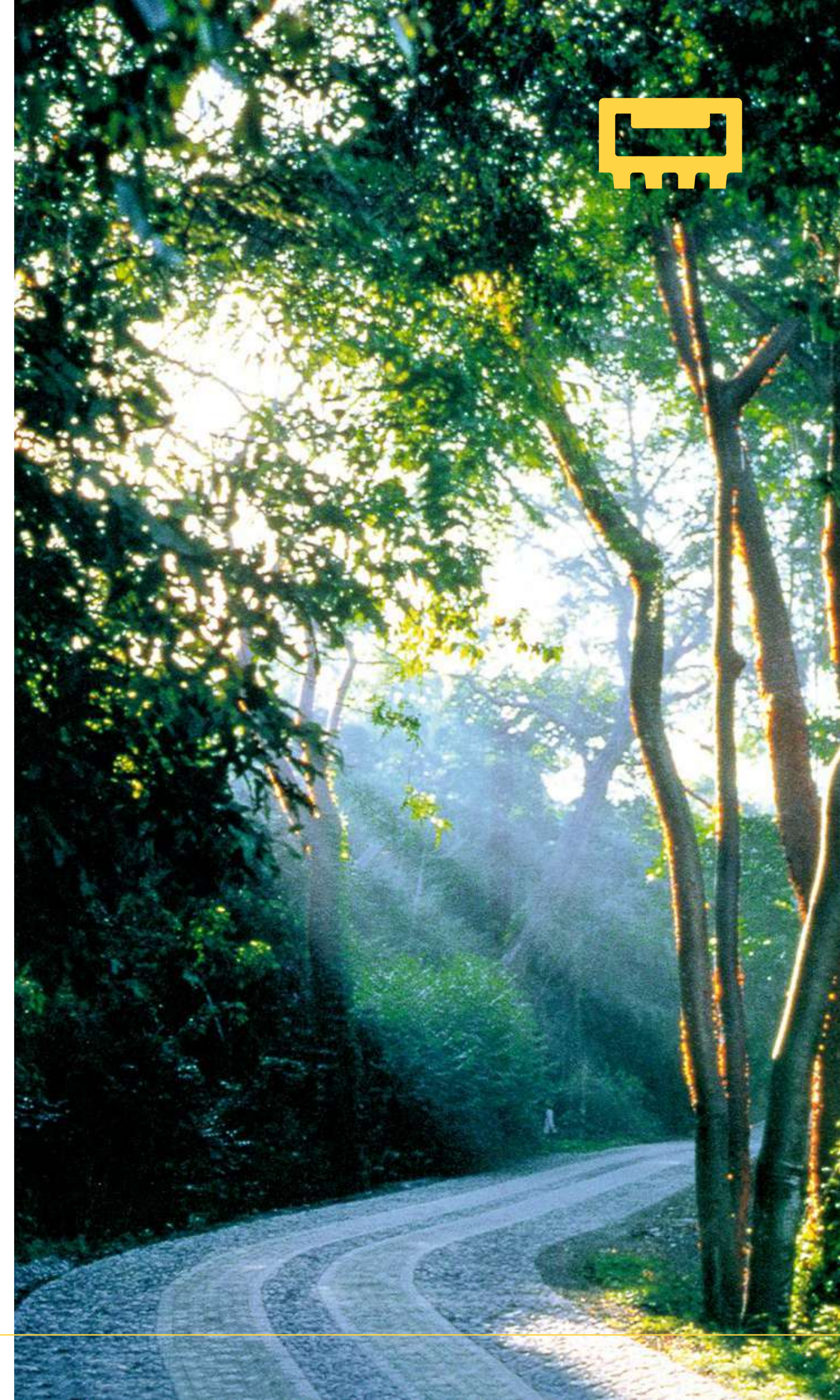



rubio®
GRUPO INDUSTRIAL



Contacto

**Oficinas
Corporativas**

Bosques de Alisos No. 47, int. 2-42
Col. Bosques de las Lomas
Del. Cuajimalpa de Morelos
05120, CDMX.

Av. Adolfo Ruiz Cortines No. 1818
Col. Atasta
Villahermosa Centro
86100, Tabasco.

contacto@grubio.com



rubio®
GRUPO INDUSTRIAL

www.grubio.com

Obras

A lo largo de nuestra trayectoria hemos trabajado en el terreno de las comunicaciones, la construcción de carreteras, puentes y edificios tanto en espacios urbanos como en el medio turístico de alto nivel y la extracción de derivados del petróleo.

Grupo Industrial Rubio ha realizado proyectos de excelencia ahí donde los gobiernos estatales lo requieren y que han contribuido al crecimiento del país.

Desmante.

Formación de terraplenes.

Compactación del terreno.

Habilitación de vías de acceso.

Construcción de autopistas, carreteras, avenidas y puentes vehiculares.

Edificación de aeropuertos, plataformas petroleras, urbanización, complejos industriales, turísticos, deportivos y residenciales.

Infraestructura en telefonía y líneas eléctricas.



Turismo y urbanización

Tabasco 2000.

Construcción y urbanización.

Desarrollos turísticos.

El Tamarindo, en Jalisco.

Costa Careyes, en Jalisco.

Papagayo, en Costa Rica.

Edificación de los aeropuertos.

San Pedro Balancán, Tabasco.

Palenque, Chiapas.

Complejos petroquímicos

Nuevo PEMEX, en Chiapas.

Cactus, en Tabasco.

Cangrejera y Pajaritos, en Veracruz.

Construcción de carreteras y levantamiento de puentes

Autopista de Villahermosa, Tabasco - Coatzacoalcos, Veracruz. (83 km).

Construida en carpeta de concreto hidráulico. Concesión: Instalación y manejo de todos los servicios para el viajero (en una estación de peaje).

Autopista de San Pedro Sula - Puerto Cortés, Honduras.

Construcción en carpeta de concreto hidráulico.

Carretera: La Entrada - Copán Ruinas, Honduras.

Rehabilitación de 62 km de carretera.

Carretera: Palín - Escuintla, Guatemala.

Construcción de tramo de carretera.

Camino: Cortijo Nuevo (Sección 1) - Corregidora Ortiz, Tabasco.

Modernización y ampliación con pavimentación asfáltica.

Carretera: Villahermosa, Tabasco - Tuxtla Gutiérrez, Chiapas.

Construcción de terracerías, obras de drenaje, estructuras, pavimentación con carpeta de concreto asfáltico, obras complementarias, señalamientos del entronque parrilla 1.

Camino E.C. Villahermosa - Escárcega - Boca de Aztlán, Tabasco.

Reconstrucción de terracerías, pavimentos, obras de drenaje, señalamientos y revestimiento.

Camino Tapijulapa - Oxolotán, Tabasco.

Construcción y ampliación de terracerías, obras de drenaje, estructuras, pavimentación con carpeta asfáltica, sello premezclado y señalamientos.

Camino: Villahermosa - Escárcega, Tabasco.

Construcción de terracerías, obras de drenaje, estructuras, pavimentación con carpeta asfáltica y señalamientos.

Carretera: El Ceibo - Lagunitas, Guatemala.

Construcción de terracerías, obras de drenaje, estructuras, pavimentación con carpeta de concreto asfáltico, obras complementarias y señalamientos.

Carretera: Las Choapas - Ocozocoautla del m 0+000 al km 80+000, Veracruz.

Construcción de terracerías, obras de drenaje, pavimento de concreto asfáltico, estructuras, entronques, obras complementarias y señalamiento.

Carretera: Cd. del Carmen - lim. Edos. camp/tab, Campeche.

Trabajos de ampliación y modernización consistente en la construcción de terracerías, pavimentos, obras de drenaje, señalamiento y obras complementarias.

Carretera: Santa Cruz - Jalapita - El Bellote, Tabasco.

Modernización mediante pavimentación con mezcla asfáltica en caliente y sello sincronizado.

Camino: Acachapán y Colmena, Tabasco.

Modernización y ampliación con pavimento asfáltico.

Carretera: Coatzacoalcos-Villahermosa, Tabasco.

Restauración y mejora con elevación de rasante y construcción de 10 obras de drenaje tipo cajón.

Carretera: El Suspiro - Tenosique, Tabasco.

Construcción de terracerías, obras de drenaje, estructuras, pavimentación con carpeta de concreto asfáltico, obras complementarias y señalamiento en la ampliación de 7.00 a 24.00 metros de ancho de corona.

Carretera: est. Chontalpa - entr. aut. las Choapas - Ocozocoautla, Tabasco y Veracruz.

Construcción de un cuerpo nuevo de 12.00 m de ancho de corona en el tramo km. 10+340 - km. 12+340, mediante trabajos de terracerías, obras de drenaje, estructuras, pavimento de concreto asfáltico, obras complementarias y señalamiento.

Carretera: Mérida-Chetumal, Yucatán.

Modernización consistente en la construcción de un cuerpo nuevo de 10.50 m. paralelo al existente y la ampliación del ancho de corona del camino actual de 9.0 a 10.50 m. del km. 0+000 al km 10+000, mediante la construcción de terracerías, obras de

Carretera: libramiento Villahermosa, Tabasco.

Construcción de terracerías, obras de drenaje, estructuras (incluye protección de ductos de Pemex), entronques, pavimento de concreto asfáltico, obras complementarias, obras inducidas y señalamiento, en dos cuerpos de 10.50 m de ancho separados por un camellón central.

Camino: E.C. Villahermosa-Escárcega-Chable - El Triunfo, Tabasco.

Reconstrucción de terracerías, obras de drenaje, pavimento asfáltico, señalamiento horizontal y vertical.

Carretera: Barranca Larga - Ventanilla, Oaxaca.

Construcción del puente santa maría Colotepec km 192+937; construcción del entronque Santa María Colotepec km 193+119; construcción de las obras de acceso al piv ubicado en el km 184+900 y; construcción de las obras de acceso al piv ubicado en el km 191+940.